

Alborea **cielivibranti**
La persona al Centro associazione culturale arte e vita

da un'idea di Alessandra Spreafico

 **ÈliveBrescia**
CANALE 181

con la collaborazione di:



"Siamo fatti di-**versi**,
perché siamo poesia"

G. Marangoni

4° edizione

16 SETTEMBRE

DALLE ORE 14:00
ALLE ORE 19:00

17 SETTEMBRE

DALLE ORE 10:00
ALLE ORE 18:00

Cascina Parco Gallo

via Corfù, 100 Brescia

Non è mai solo un gioco



SOSTENIAMO AUTONOMIA

Centro per lo sviluppo del bambino e dell'adolescente

Via Stella, 5 - Bagnolo Mella (BS)
Cell. 3661351927
sosteniamoaautonomiasbagnolo@gmail.com
SOSTENIAMOAUTONOMIA



Il Ghetto

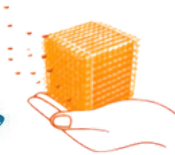

Perle Montessori Brescia Aps

Nel segno di Matilde



ISTITUTO DI PSICOLOGIA FUNZIONALE DI BRESCIA



ELEFANTI VOLANTI



G. Tonini - G. Boninsegna
Residenza Sanitario-assistenziale per Disabili



LA RANDO.COM
Al tuo fianco nel lavoro



dott.ssa Cristina Elefante pedagista



Unione Italiana dei Ciechi e degli Ipovedenti ETS-APS



C·D·D
Centro Diurno Disabili
Natale Elii



Biblioteca Comunale Emily Dickinson
Via Risorgimento, 1
25030 PARATICO
Tel. 035/262079
e.mail - biblioteca@comune.paratico.bs.it

Leggere Opportunità



Extrapass

COMITATO
AUTISMO 365

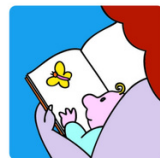

Nati per Leggere LOMBARDIA



La Rete
COOPERATIVA SOCIALE



NET
Nucleo Educativo Territoriale



PSIPE
CENTRO MULTIPROFESSIONALE PER L'ETÀ EVOLUTIVA



LUDOTECA ANTO DEL DRAGO



OBIETTIVO: INCLUSIONE